

B.H.
Beyond—Horizon

その先へー

一本のブラックウォルナットから広がる物語。

大自然に鍛えられた美しい木目。

匠の技で整えられた贅沢な質感と色艶。

ブラックウォルナットの美観と特性を最大限に活かした三枚接ぎの天板は、ひとクラス上のライフステージへ誘います。

B.H.
Beyond—Horizon

○ダイニングテーブル
(天板) JBH-TT11-16580 PNW
(脚) JBH-DL4-11 PNO

○ショートアームチェア
JBH-DC21A PNO/ (D)ソロモン I



○ダイニングテーブル
(天板)JBH-TT21=22090 PNW
(脚)JBH-DL2-11 PKO

○チェア
JRM-DC51 PKA/ (E)ジュリーBK

※ジュリーBKは定番外対応

○ダイニングテーブル
(天板) JBH-TT11-18085 PNW
(脚) JBH-DL2-11 PNO

○チェア
JAV-DC33 PNA+W

○アームチェア
JAV-DC33A PNA+W



○ダイニングテーブル
(天板) JBH-TT11-20090 PNW
(脚) JBH-DL2-11 PNO

○ショートアームチェア
JBH-DC21A PNO/ (D)ガラハゴスSV

○ショートアームチェア
JBH-DC24A PNO+W/ (D)ガラハゴスSV



一枚板を超える天板…

ブラックウォルナット天然木の魅力を最大限活かしながら、質と使い勝手を高めるため、一本の丸太から切り出した良材を接ぎ合せた天板。

一枚板の「節や腐り等の望まないナチュラルマーク、割れや反り、形状が使い難い…」などの弱点を技術と手を掛ける事で最小化しました。

自分と向き合う時間。
家族と集う時間。
刻んだシーンの数だけ、深みを増してゆく。

○ダイニングテーブル
(天板)JBH-TTK1-19090 PBK
(脚)JBH-DL2-11 PKO

○チェア
JAV-DC61 PKA



BH
Beyond—Horizon

国産栗材、
天厚45mm。



TABLE

天板・脚をそれぞれ選んで組み合わせて下さい

天板

材種

W:Bウォルナット

面形状



天然のた(上向き)



天然のた(下向き)

サイズ

オーダー対応 幅5cm・奥行5cm刻み



JBH-TT11(天然のた上向き)

ウォルナット…天厚**45mm**



JBH-TT21(天然のた下向き)

ウォルナット…天厚**45mm**

テーブル天板(長方)

W・D=表参照/T45 ■PUセラウッド(P)仕上げ

品番	主材	価格	仕様
JBH-TT11-幅・奥行(cm)	W	表参照	3枚接ぎ・上のた(天然)
JBH-TT21-幅・奥行(cm)	W	表参照	3枚接ぎ・下のた(天然)

サイズオーダー-W5cm刻み/D5cm刻み

幅\奥行	75・80	85・90	95・100cm
~150	318,000	324,000	330,000
155・160	330,000	336,000	342,000
165・170	342,000	348,000	354,000
175・180	354,000	360,000	365,000
185・190	365,000	371,000	377,000
195・200	377,000	383,000	389,000
205・210	396,000	402,000	408,000
215・220	414,000	420,000	426,000

JBH-TT11/TT21共通

TABLE

天板・脚をそれぞれ選んで組み合わせて下さい

天板

材種

K:クリ

接ぎ

5枚接ぎ
ランダム接ぎ

面形状



天然のた(上向き)

サイズ

オーダー対応
幅5cm・奥行5cm刻み

仕上げ

O:オイル
P:PU(セラウッド)



JBH-TTK1 ・ JBH-TTK2

クリ…天厚**45mm**

テーブル天板(長方)

W・D=表参照/T45 ■オイル(O)/ PUセラウッド(P)仕上げ
※下のた仕上げ不可

品番	主材	価格	仕様
JBH-TTK1-幅・奥行(cm) 塗色	K	表参照	5枚接ぎ

サイズオーダーW5cm刻み/D5cm刻み			
幅\奥行	75・80	85・90	95cm
~150	219,000	236,000	244,000
155・160	228,000	246,000	255,000
165・170	237,000	256,000	266,000
175・180	246,000	266,000	277,000
185・190	255,000	277,000	288,000
195・200	264,000	287,000	298,000
205・210	287,000	312,000	325,000
215・220	296,000	323,000	336,000

品番	主材	価格	仕様
JBH-TTK2-幅・奥行(cm) 塗色	K	表参照	ランダム(8~10枚)接ぎ

サイズオーダーW5cm刻み/D5cm刻み			
幅\奥行	75・80	85・90	95・100cm
~150	176,000	189,000	196,000
155・160	183,000	197,000	204,000
165・170	190,000	205,000	213,000
175・180	197,000	213,000	222,000
185・190	204,000	222,000	231,000
195・200	212,000	230,000	239,000
205・210	230,000	250,000	260,000
215・220	237,000	259,000	269,000

脚

用途

ダイニングテーブル用

仕上げ

P:PNO/PKO その他は別注対応



ダイニングテーブル脚
 H665□
 TH710(天厚45)



ダイニングテーブル脚
 H665□
 TH710(天厚45)

品番	主材	価格	仕様
JBH-DL2-11 塗色	0	61,000	

品番	主材	価格	仕様
JBH-DL4-11 塗色	0	56,000	



CHAIR



ショートアームチェア
 W500/D575/H760/SH435/AH650□
 上段はJBH-DC21A、左寄りPKO、PNO
 下段左からJBH-DC22A、JBH-DC24A

品番	主材	価格 / 張地ランク				仕様
		B	C	D	E	
JBH-DC21A 塗色	O	41,000	42,000	43,000	45,000	全てO
JBH-DC22A	W	57,000	58,000	59,000	61,000	全てW
JBH-DC24A	O+W	48,000	49,000	50,000	52,000	笠木・肘板W

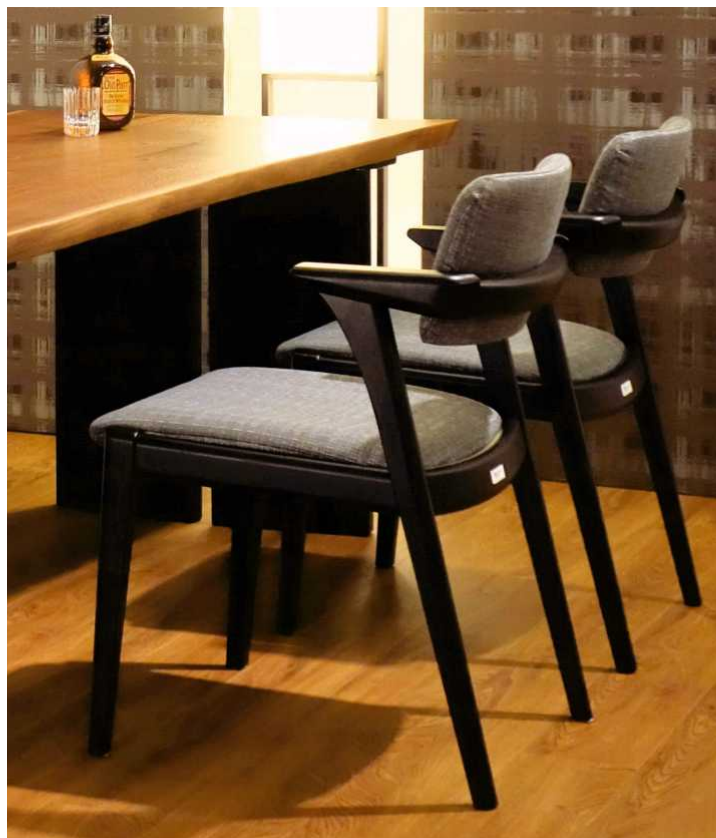

WOOD × FINISH

TASTE OF NATURE

HIDA MINO JAPANでは、天然木を活かしたものづくりをしています。

天然木ならではの、唯一無二の味わい深さと温かみをお楽しみ下さい。色や木目は、それぞれ異なります。節などのナチュラルマークと合わせて、天然素材ならではの個性です。

シリーズやアイテムにより選択可能な樹種が異なります。詳細は、商品スペック表にてご確認下さい。

節のほかに、オーク(レッドオーク)には、虎斑や深い導管、黒ずみなどがあります。ウォルナットには、シラタや木目の暴れ、色味の個体差などがあります。クリには、導管の粗さや、アクなどがあります。

塗装について

仕上げはPU(ポリウレタン)塗装とオイル塗装の2種類です。いずれも「F★★★★」認定、VOC13物質府配合のエコ塗料です。主材によって選択可能な仕上塗装が異なります。ご注意ください。

オーク

[P U]



PNO



PBO

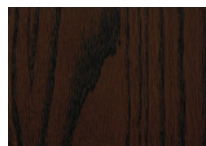

PGO



PKO

ウォルナット

[P U]

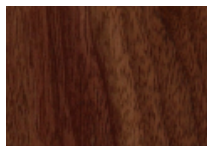

PNW

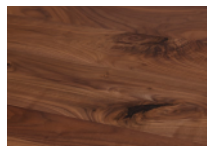

節有り材イメージ

ウォルナット
オーク+

[P U]

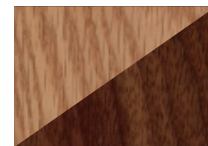

PNO+W

WOOD × FINISH

クリ

[P U]



PNK



PBK

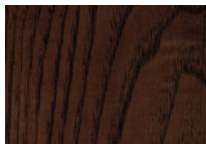

PGK

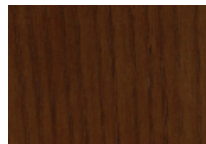

PWK

[オイル]



ONK



OBK



OGK

Cera Wood

PU仕上げの天板(天脚別売タイプ)に標準で適用している機能性トップコート。高い耐候性、耐汚染性、耐熱性、耐久性を実現し、人に優しく、快適な暮らしを提供します。

※完全に硬化し、本来の機能を発揮するまでに、仕上げから3~4週間必要です。ご注意ください。

G-NATURE リグナF

木理を美しく強調し、しっとりと落ち着いた仕上がりになります。一般的なオイルワックスに比べ、乾燥時間が短く、メンテナンス性に優れます。

※メンテナンスの際は、使用上の注意を厳守して下さい。



メンテナンスオイルキット
リグナF ON/OB/OG

¥3,300

- ・オイル本体(65ml)
- ・ウエス
- ・ペーパーP400

カタログ表示

サイズ表記 W…幅 D…奥行 H…総高 T…厚み SH…座高 AH…肘高 TH…総高(単位mm)

※若干の誤差が発生します。ご了承下さい。

価格 本体(税別)価格

※材種、張地などにより価格が異なります。 ※搬送、施工費用などは含みません。

FABRIC

張地は、ファブリックから合皮まで、色、柄ともに幅広いバリエーションからお選び頂けます。

※各商品は、以下の張地ランクにより価格が異なります

※*の張地は、使用する柄位置は一定になりません

※□マークは人工皮革

rank B								
	<p>アネルカCA</p>	<p>アネルカCG</p>	<p>アネルカMS</p>	<p>アネルカR</p>	<p>□マニエラ2174BG</p>	<p>□マニエラ2175KR</p>	<p>□マニエラ2188AZ</p>	
rank C								
	<p>□オールマイティ2779CR</p>	<p>□オールマイティ2878DBR</p>	<p>アメリBE</p>	<p>アメリBR</p>	<p>アメリBU</p>	<p>アメリLM</p>	<p>アメリOR</p>	
rank D								
	<p>モリスCN</p>	<p>ガルボAQ</p>	<p>ガルボTR</p>	<p>□クロコリッチ8369WH</p>	<p>フィユタージュF8397GRG</p>	<p>□レオン01TP</p>	<p>□レオン03AZ</p>	<p>□レオン05KP</p>
rank D								
	<p>バトンW</p>	<p>バトンDOR</p>	<p>バトンMT</p>	<p>バトンYG</p>	<p>バトンTQ</p>	<p>バトンDBR</p>	<p>バークGR</p>	<p>バークB</p>
rank D								
	<p>ソロモンI</p>	<p>ソロモンCGR</p>	<p>ノーチラス7110BR</p>	<p>ノーチラス7111BK</p>	<p>ガラバゴス8356SV</p>	<p>ガラバゴス8358GR</p>	<p>ラディーヴァ8345BG</p>	

FABRIC

張地は、ファブリックから合皮まで、色、柄ともに幅広いバリエーションからお選び頂けます。

※各商品は、以下の張地ランクにより価格が異なります
※*の張地は、使用する柄位置は一定になりません
※□マークは人工皮革

rank
D



□ドトルPI



□ドトルMT

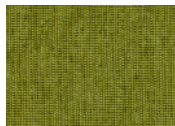

□ドトルYG



□ドトルNV



□ペルシアLGR

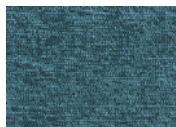

□ペルシアB



□ペルシアBR



ベガスMED



ベガスCOA

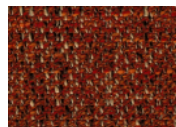

ベガスBOR

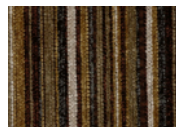

マティッセSAND

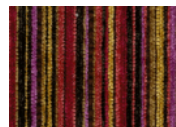

マティッセRAS

rank
E

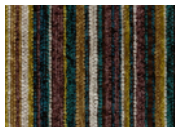

マティッセAUB



グラフ7063SV

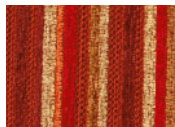

グラフ7062RE

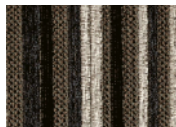

グラフ7061BK



ハウゼンGRG



ハウゼンNV

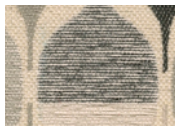

カレリアーノ8066GY*

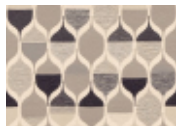

カレリアーノ8068PU*

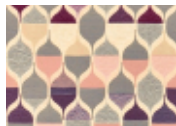

□ ペット対応高摩耗耐性生地

サポート&サービス

■対象商品 HIDA MINO JAPAN

※1-styleグレードは別に設定

5年サポート

HIDA MINO JAPAN商品を安心して、愛着を持ってお使いいただく為、5年間のサポート期間を設けております。

【期間】当社出荷日より5年間

【内容】期間内に、当社が適正であると判断する使用状況下で不具合が生じた場合は無償、該当しない場合は有償にて修理等の対応をさせていただきます。

※業務用でのご使用は、上記適用範囲外となります。状況に応じた対応を致します。

アフターサービス

HIDA MINO JAPAN商品をより長くご愛用いただく為、有償でのアフターサービスを提供いたします。

【期間】修理及び部品交換など、有償によるサービス提供が可能であると当社が判断する限り、特に定めません。

【内容】満1年以降は、有償でのアフターサービスを提供します。

条件等は、販売店または当社WEBページにてご確認ください。

オプションサービス

●脚カット … サイズ表示末尾に☐マーク=脚カット対応(有償)可能 ¥4,000

※椅子/ベンチは▲40mmまでを推奨(商品の強度、バランスに影響を及ぼす可能性がある為)

※テーブル脚は、脚幅が天板の65%以上残る事を推奨します(アジャスター取付は脚高150mm以上)

●フェルト打ち込み … 打ち込み式フェルトの取り付け(アジャスター付は不可)

椅子/ベンチ ¥900 ソファ(4本脚) ¥1,600 ソファ(5本脚) ¥1,900

家具は常に生活の中にあり、キズやスレなどが暮らしの年輪を刻み、

味わいを増します。

ぜひ大切に長くお使い下さい。

- 在庫商品の商品発送後、または、受注生産または別注商品の注文確定後のご注文内容の変更やキャンセルはお受けできません。
- カタログに記載の商品は、下記発行時における取扱商品です。商品改良の為、予告無しにデザイン及び仕様を変更、また廃番にする場合がございます。
- 表示価格は、下記発行時のものです。状況により変更が生じる場合がございます。
- 設計本来の目的と異なるご使用方法はご遠慮下さい。予想外のケガや商品へのダメージの原因となります。
- 印刷、及び撮影環境の都合により、本カタログの写真は、実際の商品の色と多少異なる場合がございます。ご了承下さい。
- お求めの商品に添付されている「使用上の注意」を必ずお読み下さい。
- 天然素材を活かした商品の場合、色や風合い、ナチュラルマークにご理解をお願いします。また、それらに基づくクレームはご遠慮下さい。
- 製品サイズには若干の誤差があります。天然素材を、成型とは異なる手法で加工する製品は、加工手法の性格上、製品ごとに若干の誤差が発生する場合があります。
- 天然木を使用した製品は、使用環境により若干伸縮します。
- 生産状況や資材環境により、生産日程が多少前後する場合がございます。
- 商品の仕上げからしばらくは、塗料のニオイが残る場合があります。
- 商品到着後、速やかな検品をお願いします。万一、瑕疵があった場合は、必ず梱包材保管の上、7日以内にご連絡下さい。

ご使用に際して

カタログ製品は、特に記載が無い限り、屋内家庭用を目的に製造しております。

良い状態で、より長くお使い頂く為に、以下をご参照下さい。

設置場所

以下のような場所はお奨めしません。

●直射日光が当たる・空調が当たる・過度な温気や乾燥

※木部の変形、劣化、変色、または張地の劣化や変色の原因となります。

●平らでない場所

※木部の歪みや、接合部への過度な負担の原因となります。アジャスターや緩衝材で緩和できます。

お手入れ

木部

- 基本は、柔らかい布で乾拭きして下さい。
- 汚れがひどい場合
 - ①ぬるま湯で薄めた中性洗剤に柔らかい布を浸してかたく絞り、汚れを拭き取って下さい。
 - ②ぬるま湯に浸した柔らかい布で洗剤分を拭き取って下さい。
 - ③柔らかい布で洗剤分が残らないよう乾拭きをして下さい。
- 果物や結露したコップなど、水分を放置すると輪染み等の変色やツヤの変化の原因となりますのでご注意ください。特にオイル仕上りの場合は、水分に対してより繊細です。
- 熱い物の直置きも同様にツヤや色に影響を及ぼしたり、木材にダメージを与える可能性があります。
- 組立ネジの緩みは放置せず、締めなおして下さい。その際、トルクの強い電動工具のご使用はご遠慮下さい。
- オイル仕上の場合は、磨耗状態により定期的なメンテナンスをお奨めします。

布部

- 通常は、布表面を軽く叩き、ホコリを浮き出させてから掃除機で吸い取って下さい。
- 汚れがひどい場合
 - ①薄めた中性洗剤を浸した柔らかい布をかたく絞り、軽く叩いて汚れを移し出して下さい。
 - ②同様の手順をぬるま湯で行い、洗剤分を移し取って下さい。
 - ③乾いた布で洗剤分を移し取って下さい。
- 着脱可能なカバー
布の組成に合わせた方法で洗濯が可能です。クリーニングの使用を強くお奨めします。